

令和5年10月 役員会議事録

令和5年10月7日
柏市富里地域ふるさと協議会
会長 小池 守

日時：令和5年10月7日 10時～11時50分

場所：富里近隣センター会議室

出席者：富里地域ふるさと協議会役員（23名） オブザーバー出席者：富里近隣センター：酒井所長、市民活動支援課 地域づくりコーディネーター 森氏、葛谷氏

会に先立ち、健康医療部 地域保健課 鹿野氏、高橋氏より「柏市民健康づくり推進員」の推薦依頼があり、柏市民健康づくり推進委員の活動内容（子育て支援、食育推進、健康づくり）について説明された。

1) 現況報告

ふる協・地区社協（専門部）、各町会、民児協、近隣センター（柏市）

以下の報告があった。

- ・総務部：部会を10月7日開催し体育祭の準備を行った。体育祭での飲料販売は中止する。各町会、各自にて飲料の準備をお願いしたい。
- ・広報部：特になし。
- ・文化部：文化祭実行委員会は9月17日（日）開催され、コロナ前と同様に行う為の準備を行った。文化祭の実施内容は別紙1参照。今回より、文化祭の前日準備は午前中だけとする。二中、中原中に別紙2でボランティア募集する。文化祭の役割分担は別紙3。
- ・生活環境部：9月21日にアロマ講習会を開催した。20名参加＋役員6名。
- ・体育部：10月25日ふれあいゴルフ大会開催する。参加申し込みが14名、役員にもっと参加してほしい。9月24日15時～体育祭全体会実施した。体育祭の賞品発注済みの為、今日以降の追加参加は不可。当日、天気による開催の判断は実行委員長・役員で行い連絡する。市長に案内状送付したが出席の返答はまだ来ていない。
- ・防災防犯部：関東大震災から100年、9月10日10:30～「首都圏直下型地震を考える」を実施した。50人参加で盛況だった。
- ・児童保健福祉部：「産後のママのからだケア」を9月30日（土）に開催した。3組参加で父親も2人参加した。10月17日のハッピータイムはポスター掲示の効果もあり、応募者多く既に締め切った。

11月23日野外炊飯と防災訓練のタイムスケジュールと役割担当は別紙4参照。三小、豊小への「野外炊飯と防災訓練のご案内」は別紙5参照。二中、中原中へのボランティア募集は別紙6参照。

- ・地域ボランティア部：各サロンの参加者は別紙7参照。

- ・高齢者福祉部：9月の食事会は31名参加。別紙7参照。
- ・民事協：9月15日に敬老のお祝いを80歳の方にお持ちした。対象は138人。担当の民生委員の対応が良かったと社協宛にお礼の手紙が来た。
- ・会計：ラミネーター購入した。
- ・会計（社協）：社協研修収支報告は別紙8参照。
- ・栄町：文化祭では野菜の販売行う。
- ・通一丁目：12月3日クリスマス会、12月10日防災訓練、2月11日初午祭を計画している。文化祭では泉町と共同で「新鮮な生みたて卵」の販売を行う。
- ・富里：10月29日ウォークラリー開催予定。
- ・泉町：報告事項なし。
- ・豊町西：10月24日親子餅つき大会。宝くじの助成事業で防災倉庫の整備を行う。
- ・緑ヶ丘：文化祭はキムチトチジミの販売を行う。体育祭は60歳以上の申し込みがないのが悩みの種。
- ・豊町東：夏祭りで中学生ボランティア35人が協力してくれた。
- ・近隣センター：新型コロナウイルス感染症の治療薬が10月以降有料になります。別紙9参照。

2) 第2回文化祭実行委員会 9月17日(日)10時～ 会議室

文化部の報告参照。

3) 第41回ふれあいの集い体育祭 10月15日(日) 9時開始 三小校庭

体育部の報告参照

4) 「おでんの会」 10月18日(水)10時30分 会議室

各町会長は出席してください。広報部からの参加者は後日連絡する。

5) テント確認点検作業 10月7日 役員会終了後実施予定

終了後確認実施した。

6) ふる協連合会関係

① 視察研修 10月20日(金)14時 パレット柏集合

行き先: 豊四季台地域高齢社会総合研究会

小池会長、岩佐 参加

7) 地区社協部会関係

① 第2回地区社協連絡会 9月20日(水) ラコルタ柏4階 集会室

鶴崎部会長・中嶋会計 出席

② 地区社協部会日帰り研修 9月28日(木)

「リサイクル工場見学と仲秋の筑波神社」

28名が参加して実施された。

③ 地区勉強会『健康寿命を延ばそう・第三弾』12月20日(水)13時

「今の食事でもいいですか？食べ方次第で未来が変わる」講師: 中村信子先生

「足腰強化で一歩ずつ元気な明日へのステップを」講師: 佐々木務代先生

別紙10参照

④地区懇談会

テーマとして「コミュニティスクール」制度についてで開催する。別紙 11 参照

8)防犯協会関係

①柏市内における犯罪発生状況報告

防災安全課より資料を受け取り次第ホームページに掲載する。

②自動車安全センター研修

別紙 12 の見積書に基づき説明された。これに対して、以下の意見が出された。「防犯協会は予算が少ないこともあり、研修は 2 年に一度にしたほうが良いのではないか。防犯備品等の購入と交互にしたらどうか。」「今年は実施するので良い」

9) ICT 講習会

①第 11 回 ICT 講習会 令和5年10月28日(土)10時 会議室

テーマ『ふるさと協議会 HP 専門部・町会ページ更新等』

※前回の ICT 講習会は10名の参加者でした

各担当より1名の出席を是非お願いします

10) その他：ラミネーター購入しました

《11月役員会 11月11日(土)10時～12時 近隣センター》

以上



— であい ぶれあい 楽しい地域 —

第40回(令和5年度) 富里地域

別紙1

We Love Kashiwa

文化祭

11月4日(土)
午前10時～午後4時

11月5日(日)
午前10時～午後3時

会場 富里近隣センター

今年で40回目の文化祭を開催します。活動成果を発表する場として、幼稚園・小学校を始め富里地域の皆さんが製作した作品を展示。小中学生の合唱・楽器演奏発表、富里近隣センターで活動されている団体による音楽発表・読み聞かせ、来場者も参加出来る体操等を行います。さらに、子供から大人まで楽しめるイベントも用意しています。多くの方のお越しを心よりお待ちしております！

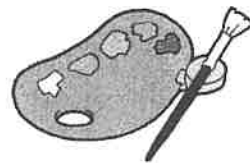

展 示(2日間)

会場:ロビー
会議室他

- ☆三小、豊小の児童による「書」「絵画」
- ☆くりの木幼稚園、柏めぐみ園の幼稚園児による「おえかき」
- ☆富里地域で文化活動を行う個人及びサークルによる「書、ペン字」「絵画」「絵手紙」「写真」「手工芸(彫刻、陶芸、編み物、竹細工他)」「俳句、短歌」「生け花、盆栽」
- ☆富里地域ふるさと協議会 広報部による地域の歴史紹介

模擬店(2日間)

4日(土) 午前10時～ 会場:裏庭

- 栄町町会
〈地元産 新鮮やさい〉
- 通一丁目町会+泉町町会
〈新鮮 たまご〉
- 豊町東町会
〈手づくり おにぎり〉 〈温かい うどん〉

5日(日) 午前10時～

- 豊町西町会
〈伊勢屋 海苔巻き・お稲荷セット〉
- 緑ヶ丘町会
〈本場仕込み キムチ/千辛ミ〉
- 富里町会
〈焼きたて やきどり〉

※売り切れ次第終了致します、ご了承下さい

アトラクション

- 【こどもガーデン】(2日間) 会場:裏庭他
作って遊ぼう・スタンプラリー・バルーンアート他 お楽しみがいっぱい!
- 【ドラムサークル】(5日 日曜11:00～14:00) 会場:駐車場
みんなでドラムを叩いてみよう!
- 【コーヒーコーナー】(2日間) 会場:ロビー
☆富里近隣センターの生涯学習講座で学ばれた皆さんによる「挽きたてコーヒー」
- 【イートインスペース】(2日間) 会場:裏庭・駐車場

ミニコンサート

会場:和室1、2

11月4日(土)		11月5日(日)	
時間	演目	時間	演目
10:00～	豊小学校(合唱)	10:00～	柏第三小学校(合唱)
11:00～	中原中学校 スマイル学級(ハンドベル演奏) 中原中学校 オーケストラ部(弦楽器アンサンブル演奏)	11:00～	コール・ムッター・シダー(女声合唱) 柏ヴォアモレス合唱団(混声合唱) 柏グリークラブ(男声合唱)
12:00～	でんでんむし(おはなし会)	11:30～ 12:30	太極拳同好会 来場者参加型!
13:00～	あっぶる隊 Family Wind Orchestra (サクソアンサンブル演奏)	13:00～	自彊術 来場者参加型!
14:00～	明楽会(カラオケ)	14:00～ 14:30	ハッピーロコモ体操 来場者参加型!
14:15～	VOCE SPERANZA(中世宗教曲アカペラ合唱)	14:30～ 15:00	ミズコーラス(歌声喫茶)

主催 柏市富里地域ふるさと協議会

◎問い合わせ先

富里近隣センター ☎ 04-7173-9531
文化部 今井 ☎ 090-7238-9774

令和5年10月吉日

柏市立柏第二中学校
 柏市立中原中学校
 生徒の皆さん及び保護者様

富里地域ふるさと協議会
 富里地区社会福祉協議会

令和5年度 富里地域 文化祭 ボランティアご協力をお願い

富里地域ふるさと協議会では、毎年11月に文化祭を実施。富里近隣センター全館を会場に、地域の皆さんの作品展示やミニコンサート、模擬店などで賑わいます。

今回は、裏庭で行われる「作ってあそぼう」コーナーにて、工作やバルーンアート制作等のお手伝いをお願いいたします。なるべく1日を通してお手伝いいただければ幸いです。どうしても難しい場合は午前のみ、午後のみのお手伝いでも構いません。ぜひご協力いただきたく、どうぞよろしくをお願いいたします。

記

【日 時】 11月4日（土）・5日（日） 9時集合 9時～16時

（やむを得ない場合は午前のみ・午後のみも可）

【会 場】 富里近隣センター 裏庭

（柏市富里2丁目4-4）

【内 容】 バルーンアート制作やゲームの補助等

【募集人数】 各日先着4名

（1日のみでも2日間でも可）

【募集期間】 10月3日（金）9時～10月20日（金）21時

（ただし、定員に達し次第受付を終了します）

【応募方法】 保護者の方にご了承いただいた上でご希望の日程用の

QRコードからお申し込みください

（申し込み控えがメールで送信されます）

【その他】 1日通してお手伝いいただく方には昼食をご用意します。

水分補給の為の水はお持ちください。

ブルーシートの上に座ってもいい服装でお越しください。

雨天決行 内容を一部変更して行います。

【11/4 申込フォーム】



【11/5 申込フォーム】



お申し込み後に都合が悪くなってしまった等、当日欠席される場合は必ず飛知和までご連絡ください。よろしくをお願いいたします。

【問い合わせ】 飛知和 ^{ひちわ} Tel 080-1045-3735

【令和5年度文化祭 役割分担】

○ 準備：11月3日(金) 9:00~12:00 合計37名

①展示用ボード設置、幼稚園・小学校作品展示、その他会場設営 男性 計20名

会長8 = 小池、鶴崎、佐野、島田、水谷、宍戸、安岡、今井、事務局2 = 岩佐、三井

防犯防災部3 = _____ 広報部2 = _____

体育部3 = _____ 高齢者福祉部 = _____

地域ボランティア部1 = 下山 文化部1 = 武藤

②幼稚園・小学校作品準備・展示指示、その他会場設営 女性 計17名

山名 会計2 = 渡辺、中嶋 総務部2 = 谷口、小笠原 広報部 = _____

生活環境部3 = 佐々木、高江、八木 児童保健福祉部3 = _____

高齢者福祉部1 = 村山 文化部5 = 荒木、池神、鈴木、佐藤、坂本

○ 1日目：11月4日(土) 9:00~16:00 合計59名

☆入場者誘導他 計10名

島田、水谷、宍戸、安岡、佐野 山名 岩佐、三井 千代田、花田

①受付(コーヒー券販売、スタンプラリー) 計4名

総務部1 = 岡本 生活環境部1 = 濱津

文化部2 = 鈴木、武藤

②会場警備(ロビー、会議室、和室) 計4名

会計1 = _____ 総務部1 = 久恒 生活環境部1 = 八木

地域ボランティア部1 = 下山

③ミニコンサート 計5名

文化部3 = 池神、佐藤、今井 主任児童委員2 = 飛知和、立澤

④上映音響 計3名

広報部3 = _____

⑤裏庭スタッフ 計25名

・作って遊ぼう：文化部2 = 荒木、坂本 体育部3 = _____

高齢者福祉部2 = 岡崎、古川

・バルーンアート：児童保健福祉部2 = _____ + 健推4名※

・模擬店(町会) 1?名 (12)

⑥交通誘導、自転車置場誘導 計6名

防犯協会2 = _____ 防犯防災部3 = _____ 体育部1 = _____

☆来賓対応：小池、鶴崎

○2日目：11月5日(日) 9:30~15:00 (実行委員は9:00集合) 合計59名

☆入場者誘導他 計10名

島田、水谷、宍戸、安岡、佐野 山名 岩佐、三井 千代田、花田

①受付(コーヒー券販売、スタンプラリー) 計4名

総務部1 = 瀬之口 生活環境部1 = 高江

文化部2 = 鈴木、武藤

②会場警備(ロビー、会議室、和室) 計4名

会計1 = _____ 総務部1 = 久恒 生活環境部1 = 薄井

地域ボランティア部1 = 下山

③ミニコンサート 計4名

文化部2 = 池神、今井 主任児童委員2 = 飛知和、立澤

④上映音響 計3名

広報部3 = _____

⑤裏庭スタッフ 計26名

・作って遊ぼう：文化部2 = 坂本、荒木 体育部3 = _____

高齢者福祉部2 = 三澤、岸田

・バルーンアート：児童保健福祉部2 = _____ + 健推4名※

・模擬店(町会)1?名(12)・ドラムサークル：1

⑥交通誘導、自転車置場誘導 計6名

防犯協会2 = _____ 防犯防災部3 = _____ 体育部1 = _____

☆来賓対応：小池、鶴崎

○撤収：11月5日(日) 15:00~ 1時間程度 合計44名

会長8 = 佐野、鶴崎、小池、島田、宍戸、安岡、水谷、今井 山名、飛知和、立澤

事務局2 = 岩佐、三井 会計2 = 渡辺、中嶋 防犯協会2 = _____

総務部3 = 岡本、坂上、谷口 防犯防災部3 = _____ 広報部3 = _____

体育部3 = _____ 地域ボランティア部1 = 下山 防犯協会2 = _____

生活環境部2 = 高江、薄井 児童保健福祉部3 = _____

高齢者福祉部2 = 三澤、岸田 文化部5 = 武藤、荒木、池神、鈴木、坂本

野外炊飯と防災訓練について

令和5年10月7日
富里地域ふるさと協議会
児童保健福祉部
防犯防災部

- 1、 開催日 令和5年11月23日(木・日) 雨天決行
- 2、 会場 富里近隣センター (裏庭、調理室、会議室)
- 3、 タイムスケジュール

9:00	役員集合(準備)
9:20	児童・保護者 会議室集合
9:30	始めの会(挨拶、説明)
9:45	作業開始
※11:00	防犯防災部による防災訓練 (グループごと入れ替えて実施)
※12:00	防災訓練終了
※防災訓練の内容によって多少変更の可能性あり	
12:15	作業終了(食事準備、配食)
12:20	昼食
13:05	後片付け
13:15	終わりの会 会議室集合
13:30	児童・保護者 解散
13:45	役員解散

雨天の場合 外の作業は中止 室内にて防災DVD視聴、ゲーム等を予定

4、 役割担当依頼

お釜・飯盒・焼き芋	総務部 2人 久常 高齢者福祉部 5人以上
まき割り	体育部 3~4人
ハイゼックス	生活環境部 2人
カレー	児童保健福祉部 2人 地域ボランティア部(とみさと会) 4人
全体進行	児童保険福祉部(野外炊飯) 防犯防災部(防災訓練)

5、 その他

参加者保護者のお手伝い・中学生ボランティア(8人)を募集
応募人数により、各担当に割り振る

三小・豊小の児童・保護者の皆様



令和5年10月吉日
富里地域ふるさと協議会
児童保健福祉部
防犯防災部

野外炊飯と防災訓練のご案内

富里地域ふるさと協議会では今年も野外炊飯と防災訓練を行ないます。

「いつ、どこでもご飯が炊ける」という体験をとおして、地震などの災害に備えましょう。コロナの影響で中止していたカレー作りも今年は復活！皆で楽しみながら「防災」について考え、体験する1日にしたいと思います。

また、今回はお子さんだけでなく、当日簡単なお手伝いをお引き受けいただける保護者の方も募集します。親子で奮ってご参加ください。お申し込みをお待ちしています。

記

【日時】 令和5年11月23日（木・祝）午前9時20分～午後1時30分

集合：9時20分 雨天決行（ただし一部内容を変更）

【会場】 富里近隣センター

【募集人数】 小学生先着50名

【申込期間】 10月30日（月）午前9時～11月9日（金）午後9時

*但し、定員に達した時点で受付を終了 申込フォームを閉じます

【申込方法】 QRコードから申込フォームにアクセスしてお申し込みください

【持ち物】 <全員共通> 深めの皿・スプーン・水筒・敷物・手拭きタオル

汚れた容器を持ち帰るゴミ袋

上記に加え ●カレー担当は三角巾・エプロン・上履き ●薪担当は軍手

※参加者は全員担当の係が割り振られます。持ち物については担当の係

によって違いがある為、後日メールで改めてお知らせします。

【その他】 ①参加費は無料です

②お昼はカレーを食べます（飲み物の配付もあり）

③保護者の方や未就学のご家族もお昼と一緒に食することができます

申込時にフォームから登録し、人数分の皿・スプーンをご持参ください

④当日簡単なお手伝いをしてくださる保護者の方を募集します

ご協力いただける方はエプロン・三角巾もご持参ください

⑤行き帰りの安全には十分注意してください

（低学年のお子さんは出来るだけ保護者の同伴をお願いします）

問合せ先：児童保健福祉部

飛知和（ひちわ）

TEL 080-1045-3735

立澤（たちざわ）

TEL 090-4707-2393

谷村

TEL 080-5186-2903



令和5年10月吉日

柏市立柏第二中学校
 柏市立中原中学校
 生徒の皆さん及び保護者様

富里地域ふるさと協議会
 児童保健福祉部

野外炊飯と防災訓練 ボランティアご協力のお願い

富里地域ふるさと協議会では、毎年秋に小学生を対象とした野外炊飯と防災訓練を実施しています。薪を割って飯ごうでご飯を炊いたり、カレーをつくったり、子どもたちが楽しみながら防災について考え、体験する1日にしたいと考えています。

当日は、参加者の小学生がチームにわかれ、いくつかの仕事を分担します。中学生ボランティアの皆さんには、受付係の補助等のほか、各チームのリーダーとなり、小学生と一緒に作業を体験もしていただく予定です。

中学生の皆さんにとっても、はじめての経験となることがあるかもしれません。ぜひ楽しみながらご参加いただければ幸いです。ご協力よろしくお願いいたします。

記

- 【日 時】 11月23日（木・祝）9時～14時
- 【会 場】 富里近隣センター（柏市富里2丁目4-4）
- 【内 容】 集合時の受付や進行係の補助
 小学生チームのリーダーとして共に各グループの作業を行う
- 【募集人数】 8名（先着順）
- 【募集期間】 10月30日（月）9時～11月9日（金）21時
 （ただし、定員に達し次第受付を終了します）
- 【応募方法】 保護者の方にご了承いただいた上でQRコードからお申し込みください。お申し込み後は申し込み内容の控えがメールで送信されます。
- 【その他】 昼食は皆でカレーを食べます。
 水分補給の為の水はお持ちください。
 ブルーシートの上に座ってもいい服装でお越しください。
雨天決行 内容を一部変更して行います。



お申し込み後に都合が悪くなってしまった等、当日欠席される場合は必ず飛知和までご連絡ください。 よろしくお願いたします。

【問い合わせ】 飛知和 ^{ひちわ} TEL080-1045-3735

令和5年度「地区社協部会日帰り研修」収支報告書

令和5年10月1日

日時 9月28日(木)

研修地 (株)エフピコ 関東リサイクル工場、他

収入

項目	金額(円)	備考
特別会計	95.603	
参加者負担金	56.000	2.000円×28人
計	151.603	

支出

項目	金額(円)	備考
バス代	34.900	
高速道路代	3.120	
昼食代	108.130	食事 3.300円×28人、飲み物代 15.730円
ペットボトルお茶代	2.203	30本
運転手心付け	2.000	昼食代として
写真プリント代	1.250	
計	151.603	

以上ご報告いたします
会計 中嶋明子

新型コロナウイルス感染症の治療薬について

令和5年10月から 窓口での負担が生じます



新型コロナウイルス感染症治療薬(経口薬のラゲブリオ、パキロビッド、ゾコーバ、点滴薬のベクルリー)の薬剤費は、9月末で全額公費負担(窓口負担なし)の運用が終了します

10月以降

医療費の自己負担割合に応じて、上記治療薬の薬剤費として、以下の窓口負担をお願いします
(これを超える部分は、公費で負担します)

3割の方	9,000円
2割の方	6,000円
1割の方	3,000円

※各治療薬共通

- ※ 治療薬は、医師が必要と判断した方に使用されます
- ※ 薬剤費以外の医療費(診察料、処方料、調剤料等)は、5類感染症に移行した令和5年5月8日以降と同様の取扱い(窓口負担あり)となります



令和5年度地区勉強会 共催

『健康寿命を延ばそう・第三弾』



①今の食事でいいですか？
⇒ 食べ方次第で未来が変わる！

講師：中村信子先生(管理栄養士)



②足腰強化で一步步
元気な明日へのステップを❤️

講師：佐々木務代先生
(フィットネスインストラクター)

本年度の地区勉強会は①、②のテーマで栄養講座と椅子を利用した筋力トレーニングを教えてください。

動きやすい服装で奮ってご参加ください。

(状況により勉強会が中止になる事があります)

日時 令和5年12月20日(水) 受付：12：45～13：00

13：00～13：50 A・講座 B・実技

13：50～14：00 休憩

14：00～14：50 A・実技 B・講座



pixta.jp - 58059688

場所 富里近隣センター 会議室 和室1・2

参加人数 60人 (A・Bグループに分けます)

申込方法 富里近隣センター窓口の申込用紙に記入か
電話で申し込んでください。☎04-7173-9531

問合せ先： 山名 恵子 ☎04-7164-7717

令和5年度 地区懇談会 開催のご案内

R5年10月吉日

富里地域ふるさと協議会
社会福祉協議部会

異常とも思える猛暑も抜け、秋色が深くなって来る時節となりました。
皆様には益々ご健勝のこととお喜び申し上げます。

さて地域のより良い生活環境や福祉の向上を目指して活動していく中で、様々な問題や課題が生じてきます。当協議会では「テーマ」毎に関係機関の方、団体の方、経験者、などにご参加頂き、各方面の意見をお聞きして今後の活動に生かしていくべく、「地区懇談会」を開催しております。

今年度は下記の要領で開催致しますので、何卒ご出席賜りますようお願い申し上げます。

記

1. 日 時 令和5年12月2日(土) 13時30分～15時30分

2. 場 所 富里近隣センター 会議室

3. テーマ 「コミュニティ・スクール」制度について
プログラム

① 基調講演 「コミュニティ・スクール」の目指すもの
講師＝五味田 博美先生（柏市教育委員会アドバイザー）

② 各学校の取り組み状況

③ 意見交換

地域や団体に期待されるもの
地域の学校への関わり 等々

尚、都合で出席できない方は11月25日(土)までに、当会事務局岩瀬佐
090-2303-6201までご連絡ください。

自動車安全運転センター中央研究所研修費用見積

10月7日

日時	2024年1月26日 (金)
先行	自動車安全運転センター中央研究所、めんたいパーク大洗 那珂湊漁港 (昼食)、ほしいも専門店大丸屋
予定人員	30名

交通 貸し切り大型観光バス、ガイドなし、添乗員なし

内容	単価	件	小計 (税込)
貸切大型観光バス借上料	119,900円	1台	119,900円
柏市借上バス補助金	△75,000円	1台	△75,000円
有料道路料金	13,940円	1台	13,940円
昼食 那珂湊漁港森田屋	1,650円	30名	49,500円
旅行傷害保険料	214円	30名	6,420円
旅行取扱料金	15,000円	1件	15,000円
バスの中等用飲料	250円/2本	30名	7,500円
総合計			137,260円
旅行代金 (1人当たり)			4,575円