

どくぐり

平成8年3月25日

No.41

●編集・発行
富里地域ふるさとづくり協議会・広報部
富里近隣センター
〒277 柏市富里2-4-4 TEL 73-9531
●印刷 (有)常盤印刷 TEL 03 (3241) 8910

夢へのスタートライン

桜もつぼみをふくよかにふくらませ、まちなか春の訪れです。
青い芽もはりきって伸びています。

この地域のがんばっている皆さんをさまざまな分野からご紹介いたします。

絵筆のびやかに

萩原 祐太君
柏三小二年生

「子ども県展「特選」
「思った通りに描きました。
特選をとってメダルをも
らったことが一番うれし
かったです。」
○父・母・弟一人
(通一丁目町会)

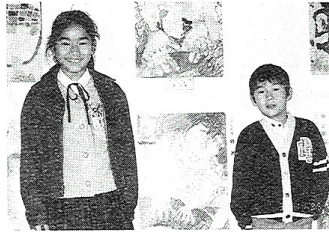

坂本 春美さん
柏三小五年生

「子ども県展「準特選」
「まさか自分の作品が選ば
れるとは思いませんでした。
絵を描くことが今ま
でより、もっと好きにな
りました。」
○父・母・姉・妹・祖父母
(緑ヶ丘町会)

JリーグへGO!

渡辺 洪介君
豊小六年生



柏FC(柏市の小学生サッ
カー選抜チーム)とリトル
ホークスSCに所属して、
FWで活躍中。
「他の小学校の友達もたく
さんできて楽しかったで
す。将来はプロのサッカ
ー選手になりたいです。」
○父・母・兄
(豊町会)

国体へハッケヨイ

香川 智之君
柏三小六年生



わんぱく相撲柏場所二位
柏市民相撲大会二位
「二年生から始めた相撲、
つらいこともありました
が、楽しい思い出ばかり
です。これからも頑張っ
て国体に出場したいです。」



(平成六年には、三つの大
会で優勝・全国大会出場)
(双葉町会)

憧れの花園

グラウンド

沼尻 好司君

流通経済柏高校二年生

全国高校ラグビーフットボ
ール大会、千葉県代表出場
ポジション→ロック

「ケガやアクシデントなど
当り前のラグビーですが
全国ベスト16の成績は、
立派な結果だったと思う。」

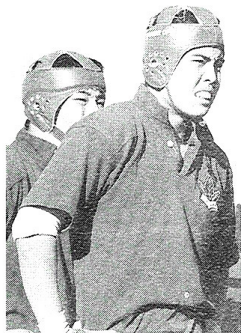

インターハイへ ダンクシュート

大井 拓真君

市立柏高校二年生



バスケットボール
「目標！インターハイ出場
チーム一丸となって全国
大会に出場できるよう練
習しています。」
○ポジション→
センターフォワード

○身長一八八cm
○父・母・姉・祖母
(通一丁目町会)

敬老演芸会 3/1

神明会 (富里)
明和会 (緑ヶ丘)
栄寿会 (栄町)
通宝会 (通一丁目)
明寿会 (豊町)
双葉会 (双葉町)
の皆さんが、歌や踊り
を披露し一日中楽し
ました。
参加者・役員
一二五名



絵が恋人...

倉重 晃子さん
東京デザイナー学院



第六回柏市美術展植村慶千
代特別賞受賞。副賞でパリ
旅行に。

「今はデザイン事務所のア
ルバイトに悪戦苦闘してい
ます。将来はデザイナーを
しながら、自分の絵を制作
していきたいです。」
○父・母・妹・老犬
(豊町会)



最後は柏おどりでおひらき



防火救急訓練 2/10

子ども 94
大人 39
役員 25 } 158名参加

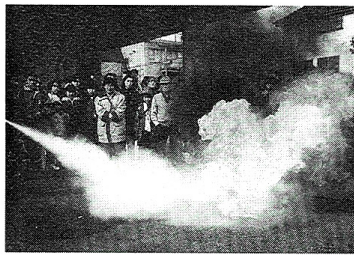

●防火救急訓練
●応急救護訓練
●飯盒炊飯
富里近隣センターで行なわれました。

ご存じですか

知っている方も多いと思いますが、各町会がいつの頃から今の町会としての活動を始めたか...

通一丁目 千代田村・柏町と歴史は古く柏市三区一丁目町会と呼ばれていたが、昭和三十六年、柏市では初めて歩道が出来たのを機に通一丁目と呼ぶようになった。当時の町会長は大塚正悟氏である。

栄町 昭和二一三年頃活気に満ちた商店が並び、栄町が誕生したようで、記録は昭和二十九年、伊藤清町会長から残っている。

豊町 昭和二十一年より...

TOMISATO MIDORIGAOKA YUTAKA FUTABA SAKAE TORIICHI TOMISATO MIDORIGAOKA

各専門部活動

現代葬儀事情

生活環境部 2/3

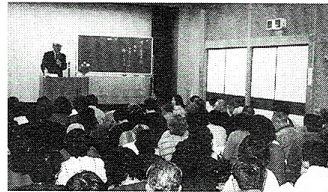

いつかはやって来る...

葬儀アドバイザーの横山潔氏を迎え講演会が行なわれました。ユーモアを混ぜての解りやすい説明に聞

き入りアツという間の二時間でした。ここに一部ですが、紹介します。葬儀の費用で大事な留意点

- 一、見積書をとる。
- 二、納得出来るまで説明を受ける。
- 三、料金の中に含まれるサービスは何処までかを確認する。(業者の業務の範囲)
- 四、不当だと思ったら値切ってもよい。但し終ってしまったからではダメ。

当日は寒い日でしたが、一二十名もの出席者がありこの問題についての関心の高さがうかがわれました。

TOMISATO MIDORIGAOKA YUTAKA FUTABA SAKAE

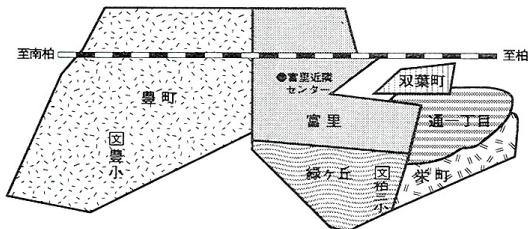

双葉町 昭和三十五年第一住宅が分譲し、二百世帯が居住し初代町会長が荒井巴代治氏、その後おもに代々女性の町会長が活躍している。

富里 農家が点在する静かな畑が広がるという場所、町会としては新しく柏前実行組合が昭和三十三年に富里町会となる。初代町会長は吉野千代吉氏。国鉄分譲地、国家公務員の官舎等高層マンションが建ち急激に人口が増加した。

そして昭和五十八年四月、富里近隣センターが出来て協議しながら現在に至る。

TOMISATO MIDORIGAOKA YUTAKA FUTABA SAKAE TORIICHI TOMISATO MIDORIGAOKA

健康体操 2/6

保健福祉部



ゆっくり伸ばして

参加者四十六名、久保田先生の御指導で健康体操教室が行われました。高齢の方にもお薦めの身体にやさしい体操というところで、ストレッチ・ツボの刺激など、皆さん真剣に学びました。短い時間でしたが、快い汗を流しました。

第十一回 囲碁大会 2/18

文化部

- Aグループ
優勝 大下たけし 3級
準優勝 藤平しげお 5級
- Bグループ
優勝 中条 剛 3級
準優勝 鈴木 一哉 7級

前日来の大雪にもかかわらず二十九名の参加者があり、会場は熱気に包まれ、四回戦総あたり方式で進められました。平素より研鑽された腕を充分に発揮すべく鋭い目で盤を見つめる者、気負わぬ自然体で対局する者等...。充分に堪能したという満足感の表情が印象に残った大会でした。

カルタ会

一月二十一日 文化部

柏カルタ会の高木茂先生の御指導を得て、小学生から年輩の方まで19名の参加者が、白熱した中にも和やかさあふれた新春の楽しいひとときを過ごしました。

カルタ愛好会では、毎月第二日曜日午後一時より富里近隣センターで練習しています。皆様の参加お待ちしております。



私、負けない!

贈り物 手賀沼パステル画寄贈

昨秋の個展作品から



「白い舟」矢口吉郎さん (若葉町)

歩こう会

体育部 11/2

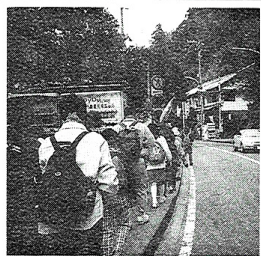

『鎌倉アルプスと古寺めぐり』

元氣印の参加者六十五人が、黄色のパンダナを首に巻き、柏駅を出発しました。北鎌倉から建長寺、半僧坊から鎌倉アルプスへ。険しい道を頑張って歩き、天園で昼食。帰路は瑞泉寺から鎌倉宮へ行き、そこで解散。紅葉の秋の一日を満喫しました。

編集後記

「三世代のふれあい」を大切に...を合言葉の六町会。各部の役員の方、又それを手伝う方々がいてそれぞれの行事が成り立ち、参加してこそ地域のつながりが深まっていくのだと、取材しながら感じました。

年三度の発行ですが、私達が感じたこと伝えたいことが、どの程度紙面に表わせたか、少しでも皆様のお役にたちましたら幸いです。貴重な資料・写真を提供していただき、又、快くインタビューに応じてくださりありがとうございます。